

**OFFICE
SOCIAL
NORDSTAD**

KANNERWONSCHBAM

Offrez un cadeau de Noël aux enfants défavorisés et donnez-leur le sourire! 😊

Action réalisée par les communes de Bettendorf, Bourscheid, Colmar-Berg, Diekirch, Erpeldange-sur-Sûre, Ettelbruck, Feulen, Mertzig et Schieren.



NORDSTAD

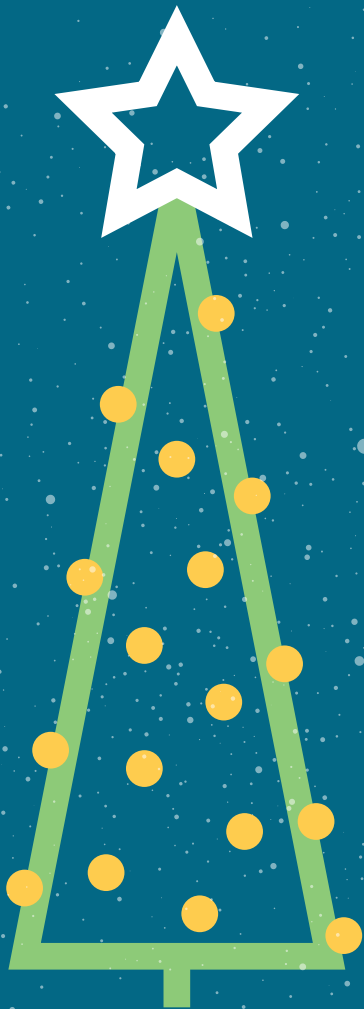

NORDSTAD

KANNERWONSCHBAM



06.11.2023 - 22.12.2023



Soutenez l'action de solidarité « Kannerwonschbam » qui a pour but d'offrir un cadeau de Noël à tous les enfants défavorisés des communes participantes.*

COMMENT SOUTENIR L'ACTION ?

Si vous désirez soutenir l'action de solidarité, vous pouvez le faire par **un virement** sur le compte de la recette communale avec la mention « Kannerwonschbam ».

Vous pouvez également passer à l'accueil de la commune et déposer un petit don dans la tirelire de l'action, qui sera placée à côté de l'arbre de Noël.

Pour la commune de Colmar-Berg, vous pouvez également vous rendre à l'accueil de l'administration communale jusqu'au 4 décembre 2023 et choisir le vœu que vous souhaitez accomplir.

*Sont bénéficiaires de cette action toutes les familles à faible revenu qui ont droit à la prime de solidarité en 2023. Les critères de sélection sont définis par l'Office Social Nordstad (OSNOS).

MERCI

BETTENDORF

IBAN LU74 0019 3001 0556 1000 (BCEE)

BOURSCHEID

/

COLMAR-BERG

IBAN LU93 0019 3501 0111 5000 (BCEE)

DIEKIRCH

IBAN LU90 1111 2996 2589 0000 (CCPL)

ERPELDANGE-SUR-SÛRE

IBAN LU37 1111 0010 3767 0000 (CCPL)

ETTELBRUCK

IBAN LU29 1111 0010 4171 0000 (CCPL)

FEULEN

IBAN LU60 1111 0113 5607 0000 (CCPL)

MERTZIG

IBAN LU68 0019 3301 0603 5000 (BCEE)

SCHIEREN

IBAN LU55 1111 0051 9958 0000 (CCPL)