

Kannerwonschbam **Action de solidarité**

Donnez le sourire
aux enfants défavorisés !

Offrez un cadeau de Noël !

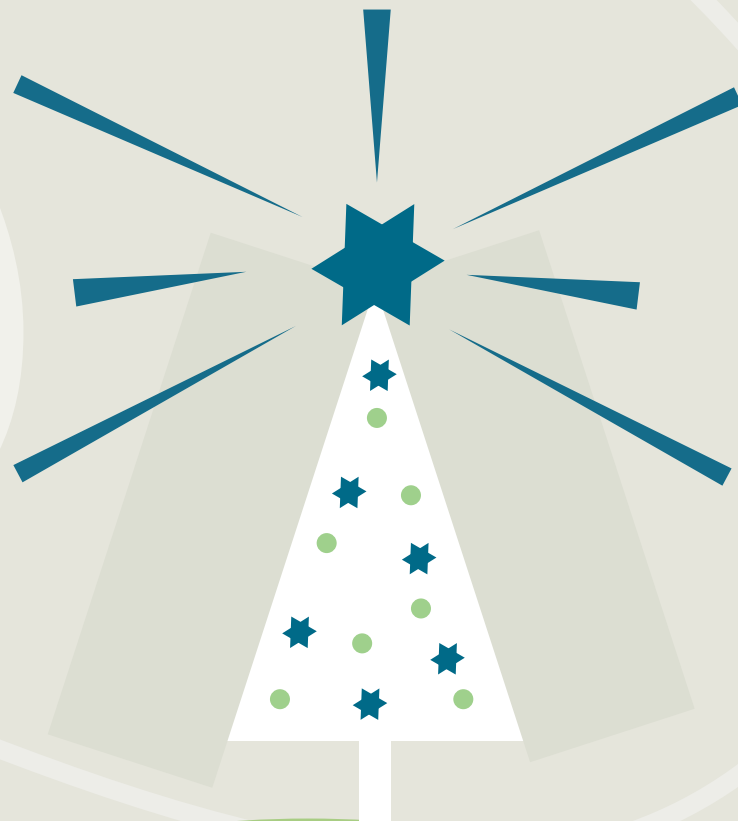

Action réalisée par les communes de Bettendorf, Bourscheid, Colmar-Berg,
Diekirch, Erpeldange-sur-Sûre, Ettelbruck, Feulen, Mertzig et Schieren.



Kannerwonschbam

08.11.21 - 17.12.21

Soutenez l'action de solidarité "Kannerwonschbam" qui a pour but d'offrir un cadeau de Noël à tous les enfants défavorisés des communes participantes. *

Comment soutenir l'action?

Si vous désirez soutenir l'action de solidarité, vous pouvez le faire par un virement sur le compte de la recette communale avec la mention « Kannerwonschbam ».

Vous pouvez également passer à l'accueil de la commune et déposer un petit don dans la tirelire de l'action, qui sera placée à côté de l'arbre de Noël.

Pour la commune de Colmar-Berg, vous pouvez vous rendre à l'accueil de l'administration communale jusqu'au 3 décembre et choisir le vœu que vous souhaitez accomplir.

*Sont bénéficiaires de cette action toutes les familles à faible revenu qui ont droit à la prime de solidarité en 2021. Les critères de sélection sont définis par l'Office Social Nordstad (OSNOS).

Bettendorf: IBAN LU74 0019 3001 0556 1000 (BCEE)

Bourscheid: IBAN LU71 1111 0010 2050 0000 (CCPL)

Colmar-Berg: IBAN LU93 0019 3501 0111 5000 (BCEE)

Diekirch: IBAN LU90 1111 2996 2589 0000 (CCPL)

Erpeldange-sur-Sûre: IBAN LU37 1111 0010 3767 0000 (CCPL)

Ettelbruck: IBAN LU29 1111 0010 4171 0000 (CCPL)

Feulen: IBAN LU60 1111 0113 5607 0000 (CCPL)

Mertzig: IBAN LU88 0020 1073 5160 0000 (BIL)

Schieren: IBAN LU55 1111 0051 9958 0000 (CCPL)

Merci